

UTL DI CARAVAGGIO

A.A.2025-2026

CORSO DI GEOPOLITICA

Il grande medio Oriente

LEZIONE 3^a

Professor Andrea Giordano

Dichiarazione Balfour, promesse mancate, prima guerra mondiale e mandato britannico

LA PRIMA GUERRA MONDIALE IN MEDIO ORIENTE

Imperi che muoiono, imperi che si rafforzano

Lo scoppio della Prima Guerra
Mondiale nel 1914 ebbe un impatto
significativo sulla Palestina.
L'Impero Ottomano, che controllava
la regione,
si schierò a fianco degli Imperi
Centrali

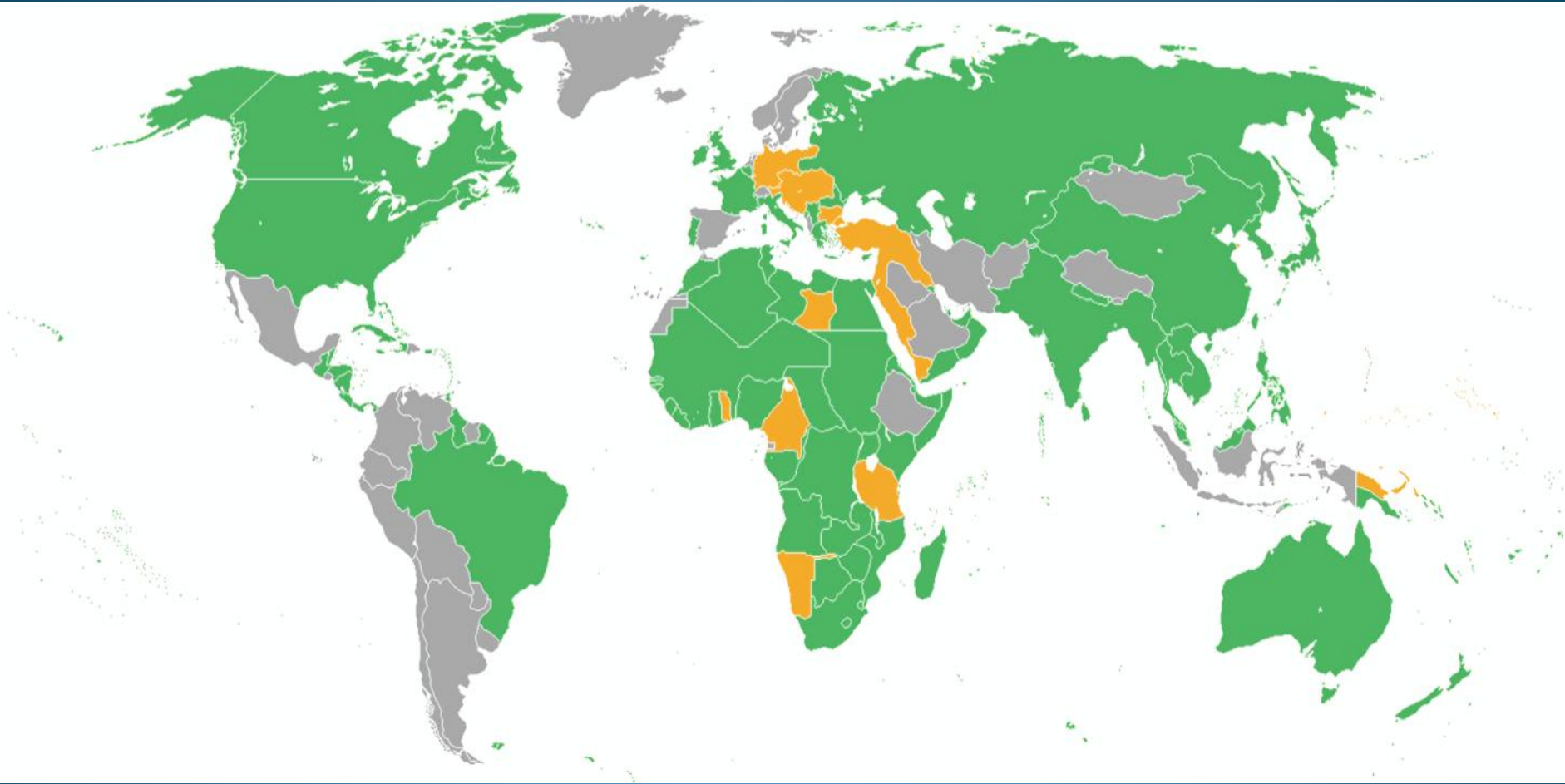

- Paesi partecipanti alla prima guerra mondiale: gli Alleati sono indicati in verde, gli imperi centrali in arancione e in grigio le nazioni neutrali
-



Ein Vierverband, doch nicht von Englands Gnaden,
 Kein heimlich Machwerk brit'scher Mühlerlei;
 Ein freier Bund von Waffenkameraden
 Zu brechen Englands Völkertyrannei.

I quattro sovrani degli imperi centrali dopo l'intervento della Bulgaria.

**La ferrovia BERLINO-
BAGDAD fu l'emblema del
conflitto geopolitico tra
impero inglese e impero
tedesco**

non potendo erodere il potere
navale della Royal Navy, le élites
tedesche approntarono il tentativo
di conquista via terra verso il
controllo dei pozzi petroliferi
mesopotamici (Bassora) : cruciale
l'alleanza con l'Impero Ottomano

Il progetto prevedeva inoltre un
prolungamento verso l'Iran del
Sud per colpire al cuore l'India
britannica

ÜBERSICHTSKARTE DES WELTVERKEHRS.



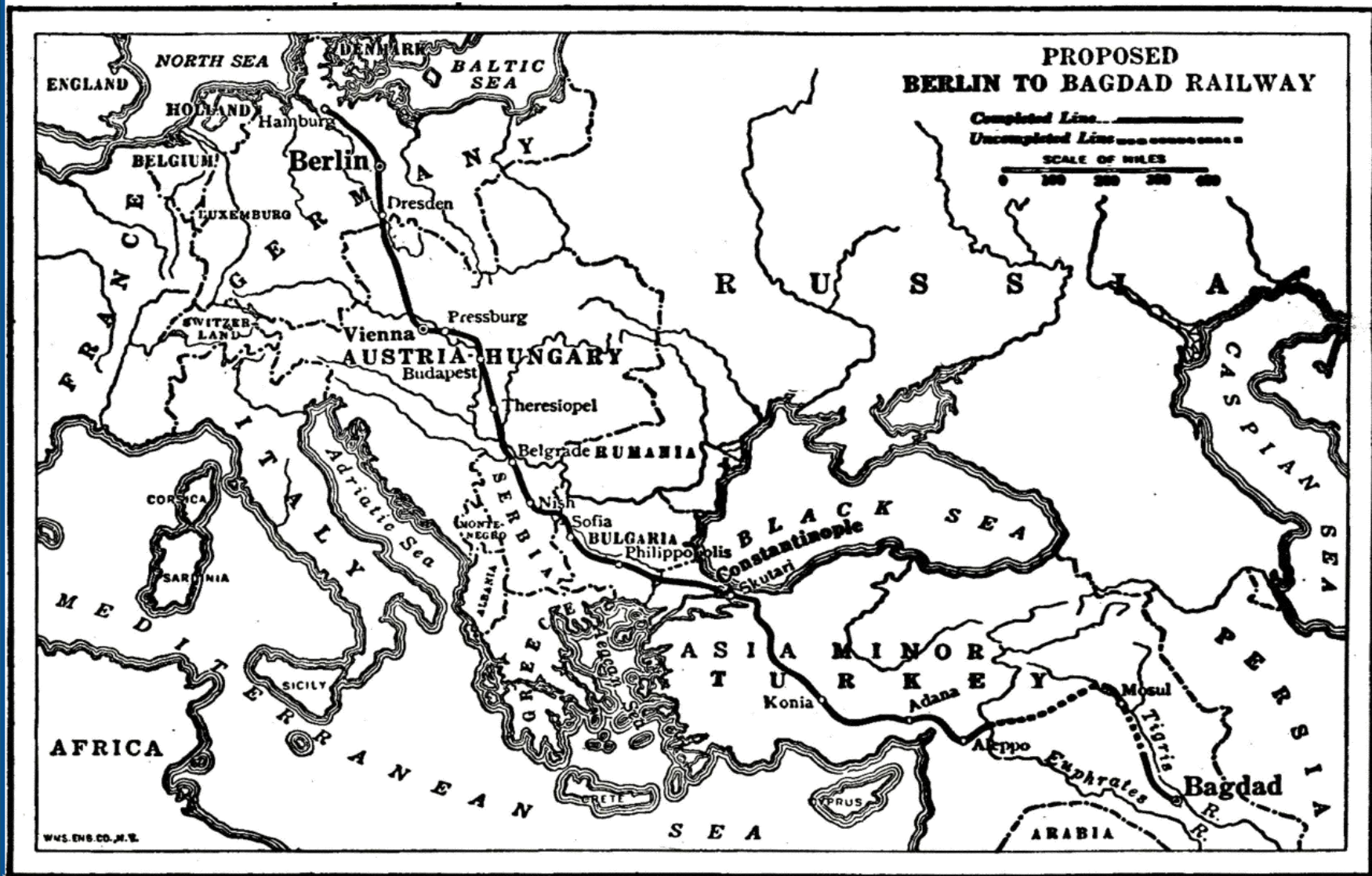

Il progetto della ferrovia Berlino-Bagdad

IMPERO OTTOMANO



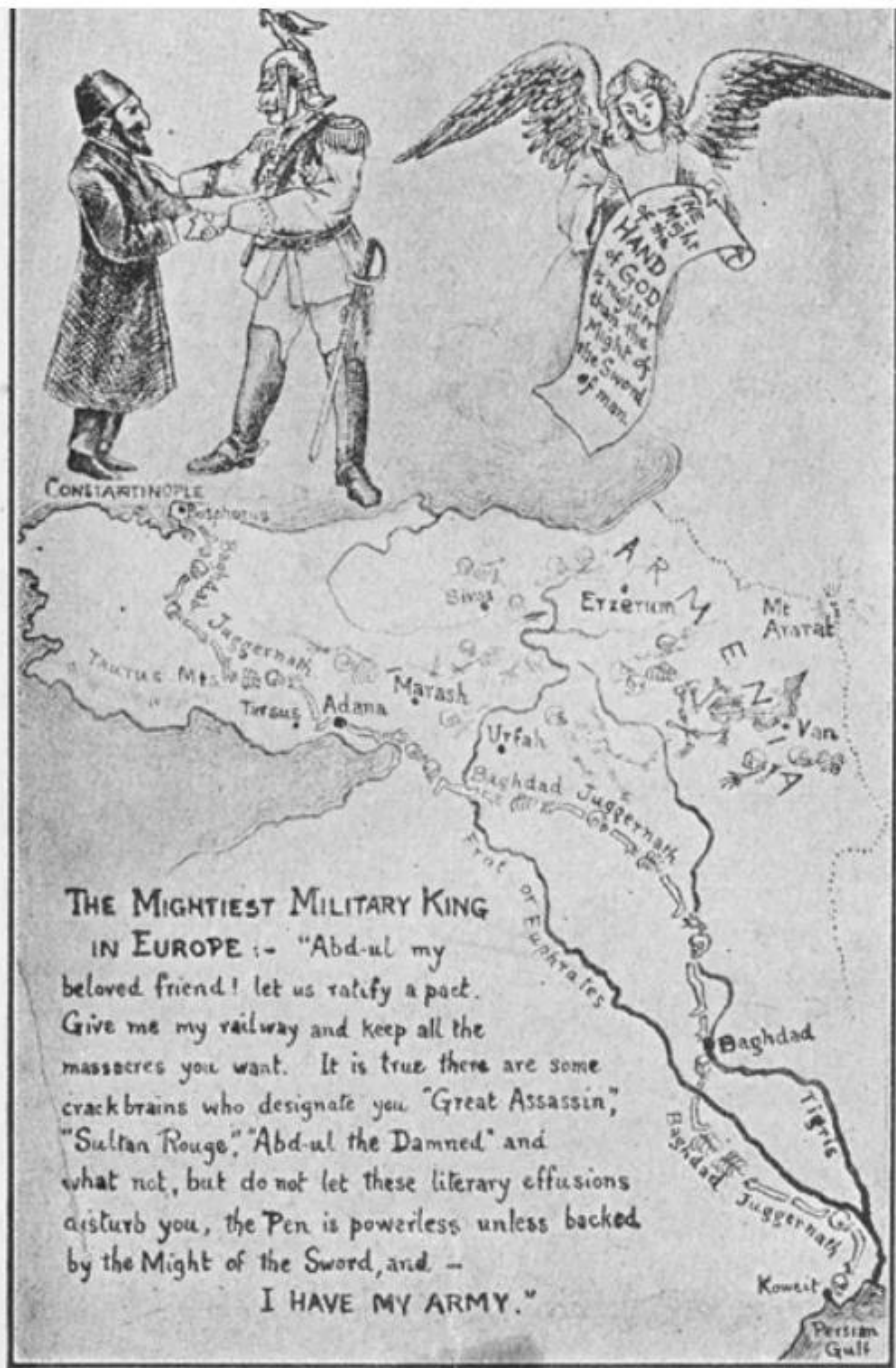

Questa immagine è una vignetta satirica politica che critica l'espansione dell'Impero Tedesco in Medio Oriente e la sua alleanza con l'Impero Ottomano. La vignetta ritrae il Kaiser tedesco Guglielmo II mentre stringe un patto con il Sultano ottomano Abdul Hamid II, simboleggiando il sostegno tedesco al governo ottomano in cambio di concessioni ferroviarie.



Durante il conflitto, il territorio
palestinese

divenne teatro di scontri tra le forze
ottomane e quelle britanniche,

quest'ultime alleate con le truppe

arabe guidate dal principe Faysal (Faysal

ibn Husayn ibn 'Ali al-Hashimi emiro

della Mecca e pretendente al califfato

sunnita) a partire dalla grande rivolta

araba del 1918.

Faysal ibn
Husayn ibn 'Ali
al-Hashimi emiro
della Mecca e
pretendente al
califfato sunnita

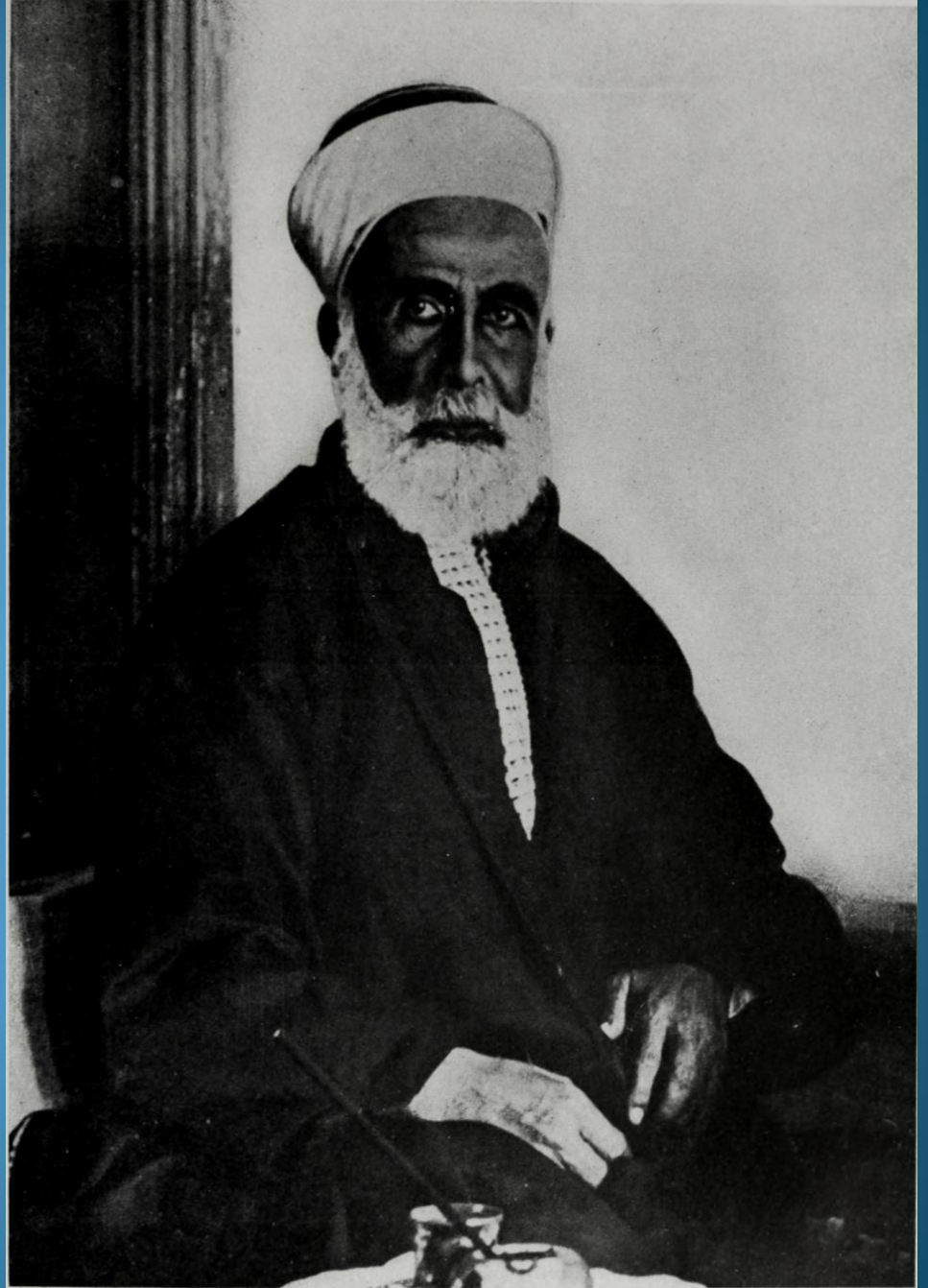

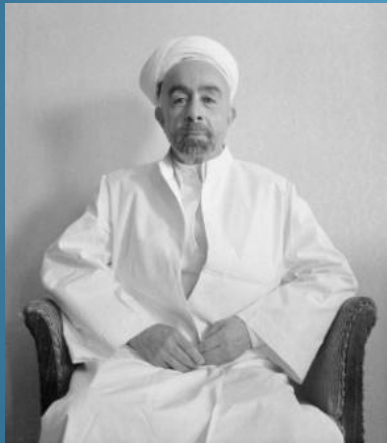
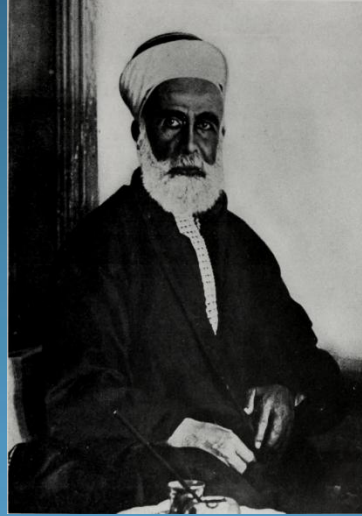

Abdallah emiro
(poi re) di
Transgiordani

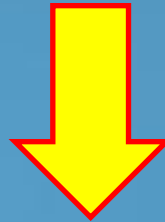

Faysal re
d'Iraq



zaid

Nel 1917, le truppe britanniche, con l'aiuto di reparti ebraici volontari come la Legione Ebraica, riuscirono a conquistare Gerusalemme, ponendo fine al dominio ottomano. Quando la guerra si concluse nel 1918, le truppe britanniche occupavano la Palestina.

**LA CAMPAGNA
VINCENTE DELLA
GRAN BRETAGNA IN
MEDIO ORIENTE**

Rivolta araba (1916-1918)

Offensive

- Britanniche
- Ottomane
- Russe
- Rivolta araba

Sconfitte

- Britanniche
- Ottomane

Conquiste città

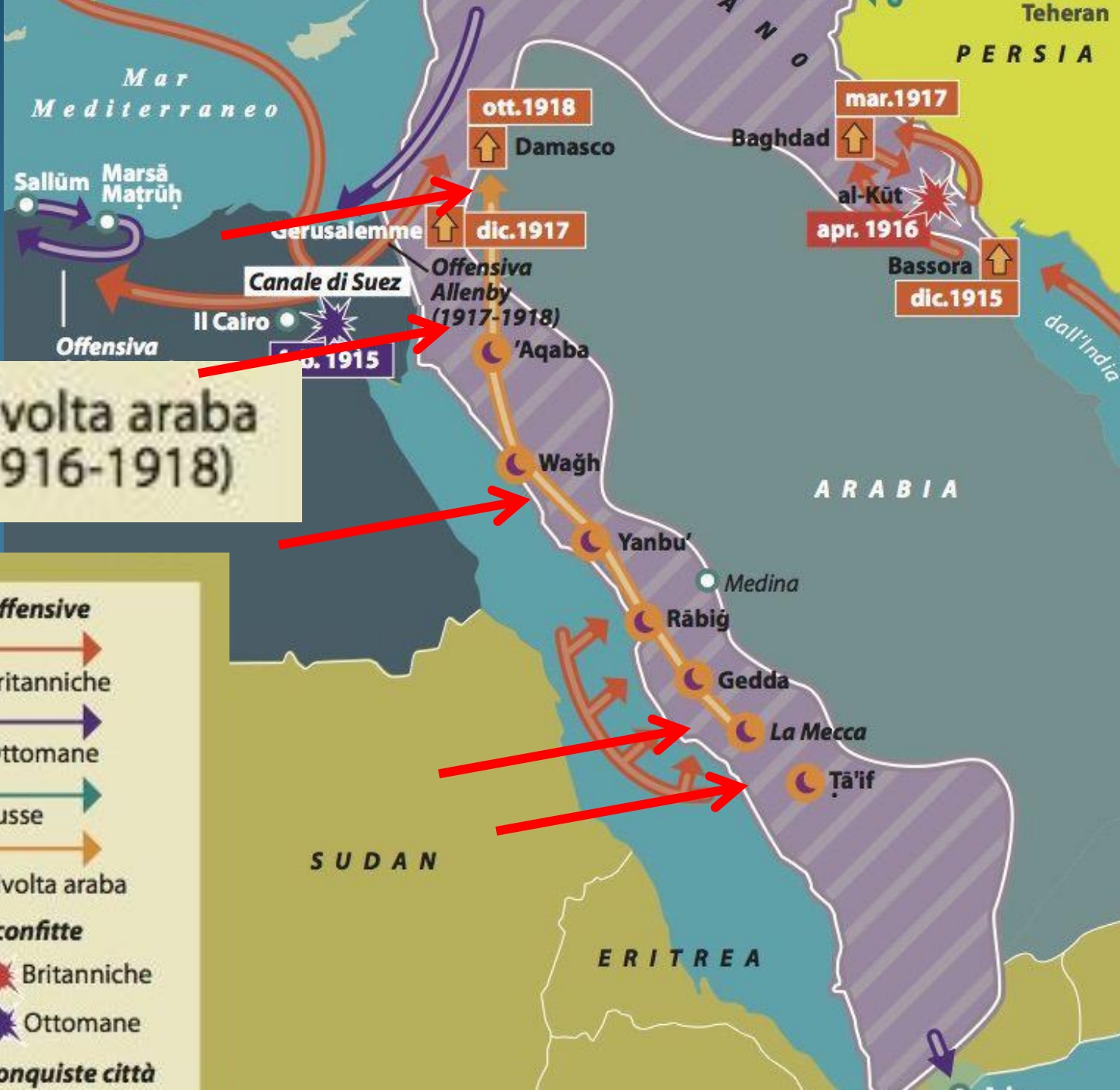

CAMPAIGN IN EGYPT & PALESTINE

CANAL DEFENSES AND FIRST BATTLE OF GAZA, 26 MARCH 1917

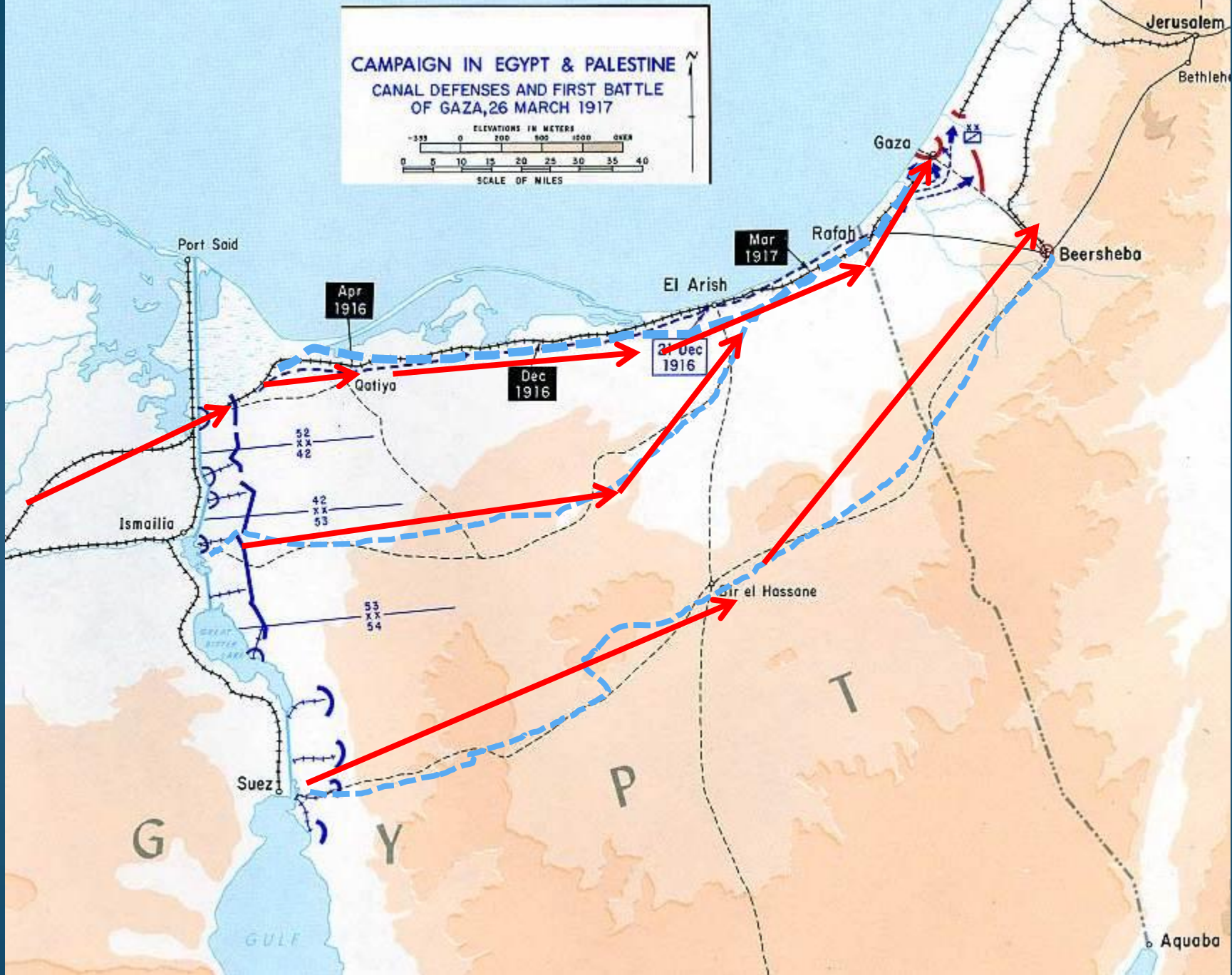
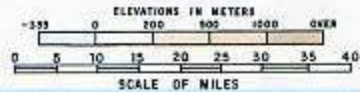

Ritratto a disegno di
Allenby dal giornale
"The War" c. 1917, è il
vincitore del conflitto
mediorientale 1914-
1918



l'ingresso del Generale britannico Edmund Allenby a Gerusalemme l'11 dicembre 1917



L'emiro Fayṣal –figlio di Ibn Ali e futuro re di Grande Siria e Iraq- e Chaim Weizmann (a sinistra, anch'egli con abiti arabi, in segno d'amicizia), 1918



La foto sottolinea un tema: i rapporti delle élite sioniste ed arabe, non così negativi nel periodo che precedeva il primo conflitto mondiale



LA PRESENZA EBRAICA NELL'ESERCITO ALLEATO

Manifesto di propaganda per l'arruolamento, pubblicato negli USA durante la prima guerra mondiale

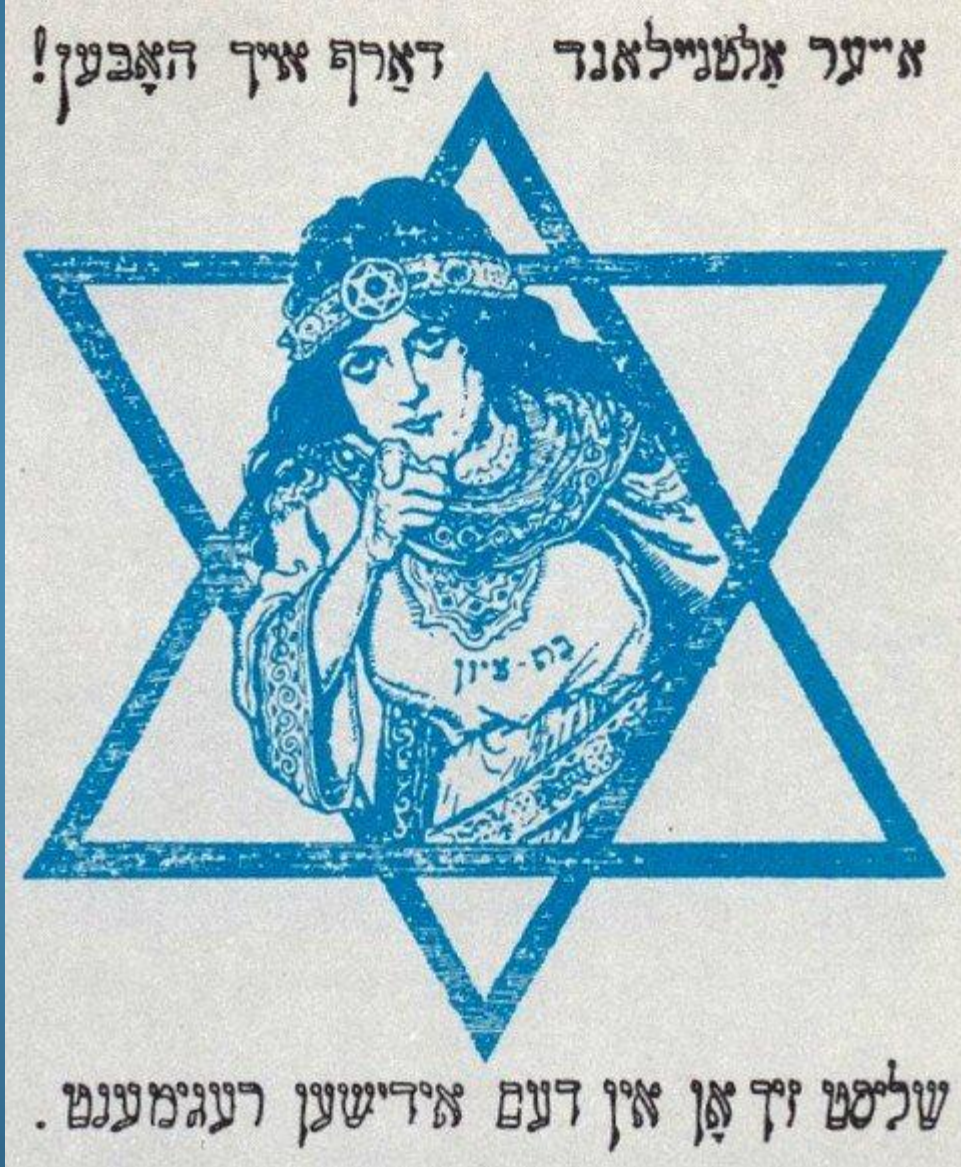

Kadima=avanti; motto e simbolo della
legione ebraica



Iosif
Trumpeldor



Ze'ev Jabotinskij



David Ben
Gurion



La legione ebraica a gerusalemme davanti al muro del pianto



La Legione Ebraica in parata a Londra (22 febbraio 1918)







קבלת בנים לקולוניל מרגולין בבין שמון

Soldati della Legione Ebraica al campo di Fort Edward (Windsor, Canada), nel giorno dello Yom Kippur del 1918

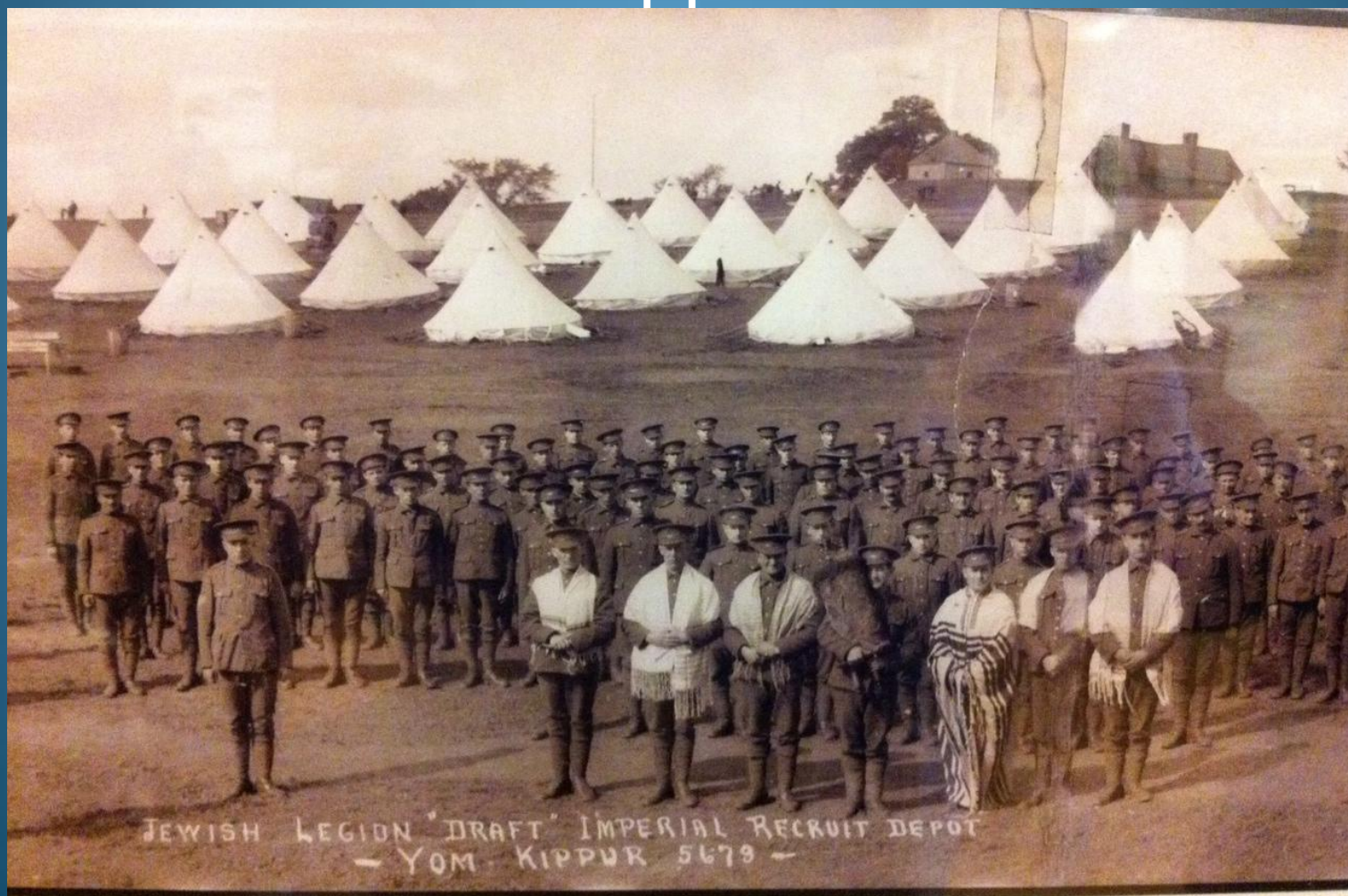

IL MANDATO BRITANNICO IN PALESTINA



— Limite del Mandato britannico
- - - - - Limite approssimativo dell'area in cui gli ebrei speravano di fondare la loro entità nazionale

 Territorio ceduto alla Siria francese (1923)
 Territorio mandatario ceduto agli hashemiti (1921)

IL MANDATO BRITANNICO IN PALESTINA



— Limite del Mandato britannico
- - - - - Limite approssimativo dell'area in cui gli ebrei speravano di fondare la loro entità nazionale

 Territorio ceduto alla Siria francese (1923)
 Territorio mandatario ceduto agli hashemiti (1921)

