

UTL DI CARAVAGGIO

A.A.2025-2026

CORSO DI GEOPOLITICA

Il grande medio Oriente

Professor Andrea Giordano

LEZIONE 2

Diaspora, Antisemitismo, il
Sionismo, l' "ordine della terra", il
Sionismo e il colonialismo

LA DIASPORA EBRAICA

«Historia vero testis temporum, lux veritatis, vita memoriae, magistra vitae, nuntia vetustatis» (Cicerone, De Oratore, II, 9, 36),

"La storia in verità è testimone dei tempi, luce della verità, vita della memoria, maestra di vita, messaggera dell'antichità."

Rilievo dall'Arco di Tito a Roma rappresentante lo sfoggio della Menorah nel trionfo



Menorah proveniente dalla sinagoga del Tránsito di Toledo. Museo Sefardí, Toledo



Le vie di dispersione ebraica attraverso l'Impero Romano

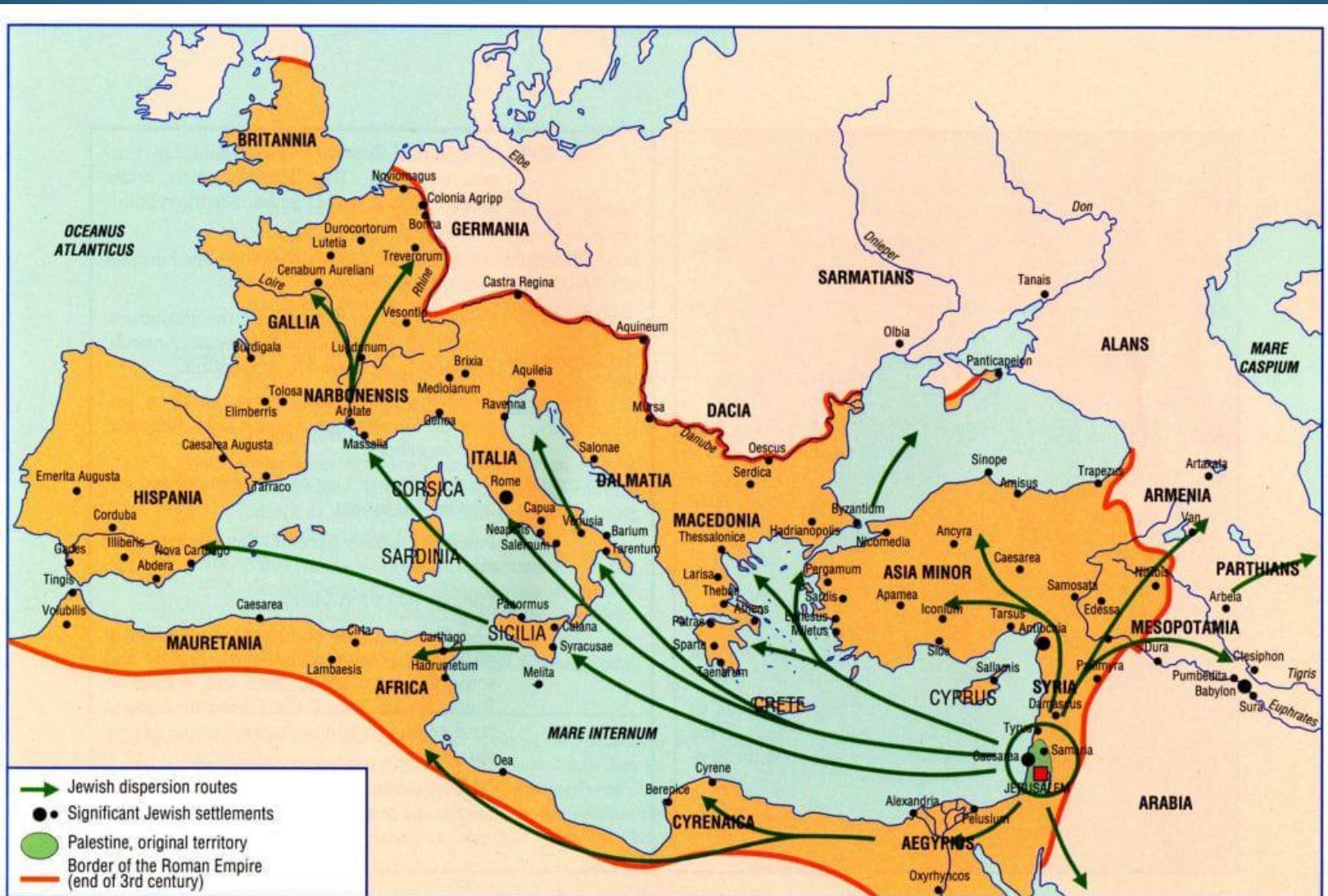

Panoramica ricostruttiva del grande tempio di Gerusalemme



Modello ricostruttivo di Gerusalemme al tempo dell'assedio, con vista dal lato Sud dell'*Ophel*. Gli accampamenti romani si trovavano prevalentemente a nord della città



La distruzione del tempio di Gerusalemme, da un dipinto di Francesco Hayez conservato



particolare della Pala di San Bernardino e l'Angelo, di Jaume Huguet, sono raffigurati degli ebrei ispanici del XV secolo



THE EXPULSION OF JEWS

1100-1600

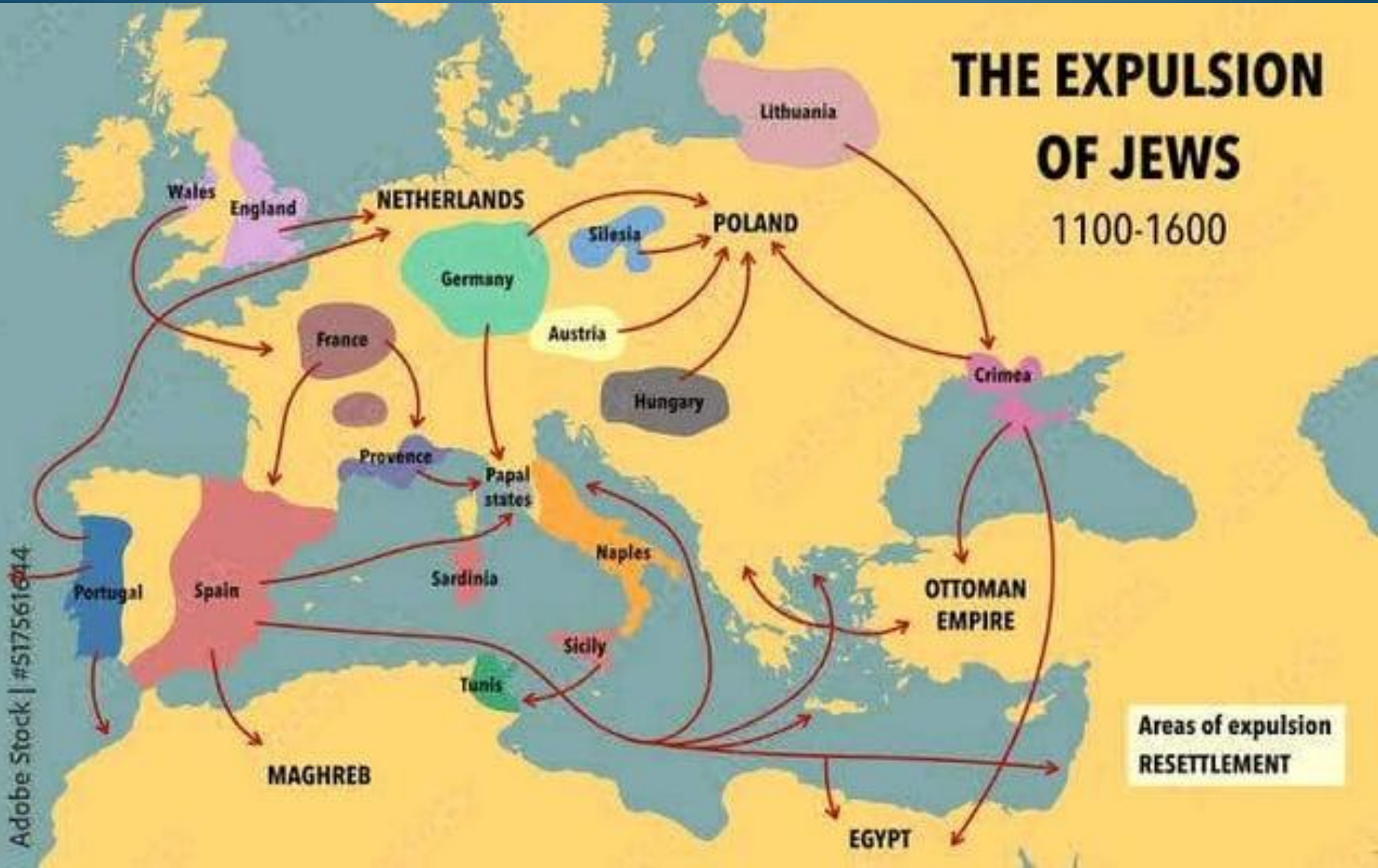

Adobe Stock | #517561644

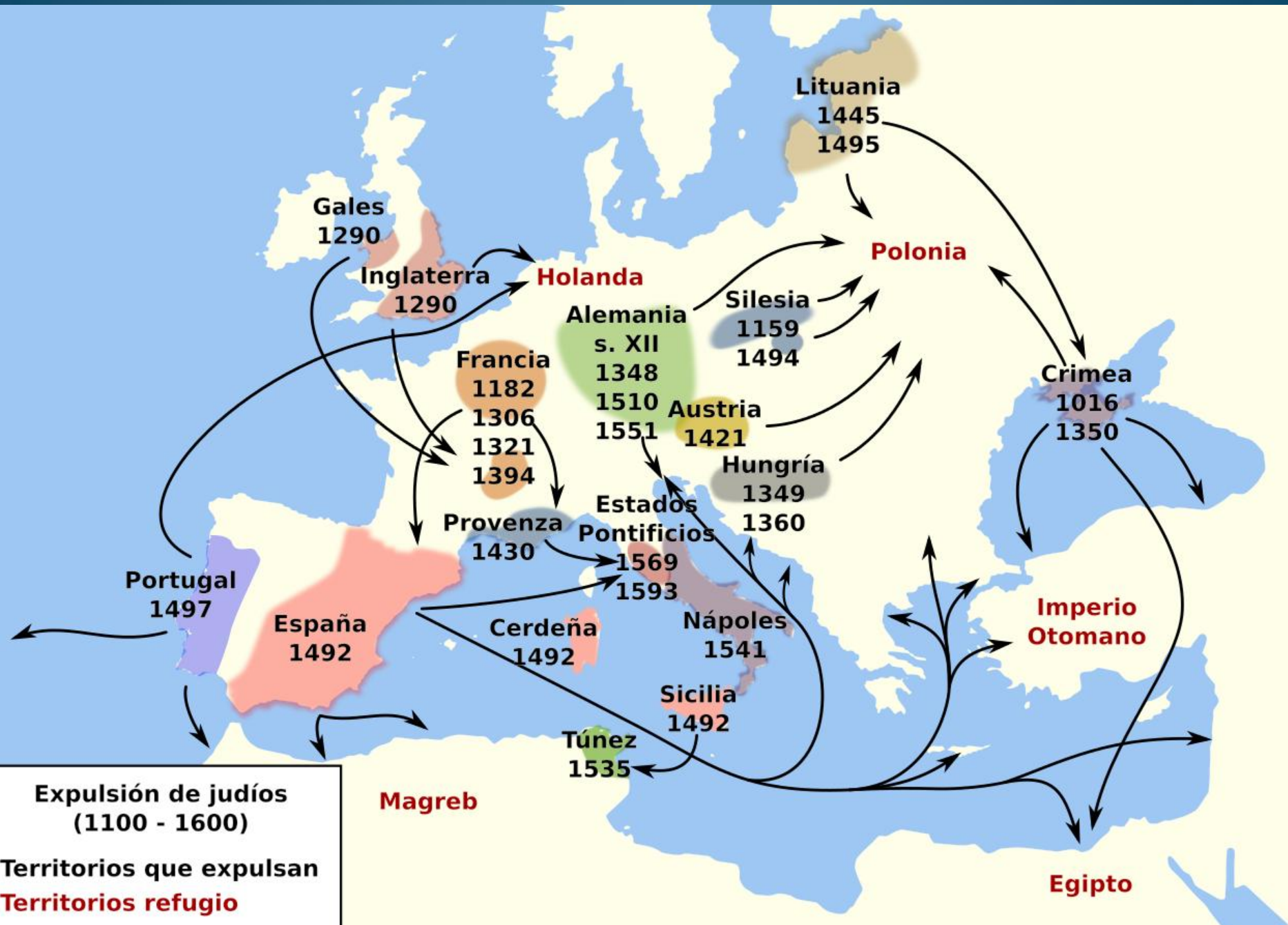

Gli ebrei **aschenaziti** sono i discendenti delle comunità ebraiche di lingua e cultura yiddish stanziatisi nel medioevo nella valle del Reno. In ebraico medioevale Aschenatz era il nome della regione franco-teutonica del Reno e aschenazita significa *germanico*. Formarono oltre alle comunità in Germania e Francia orientale nuove comunità nell'Italia del nord, Paesi Bassi, Ungheria, Polonia, Russia, Ucraina e altri paesi dell'Europa Orientale.

I **sefarditi** s^aono ebrei dei paesi Arabi, che andrebbero chiamati più propriamente orientali (mizrachim). Originano dalla cacciata da Spagna e Portogallo del 1492

LA DIASPORA SEFARDITA 1492

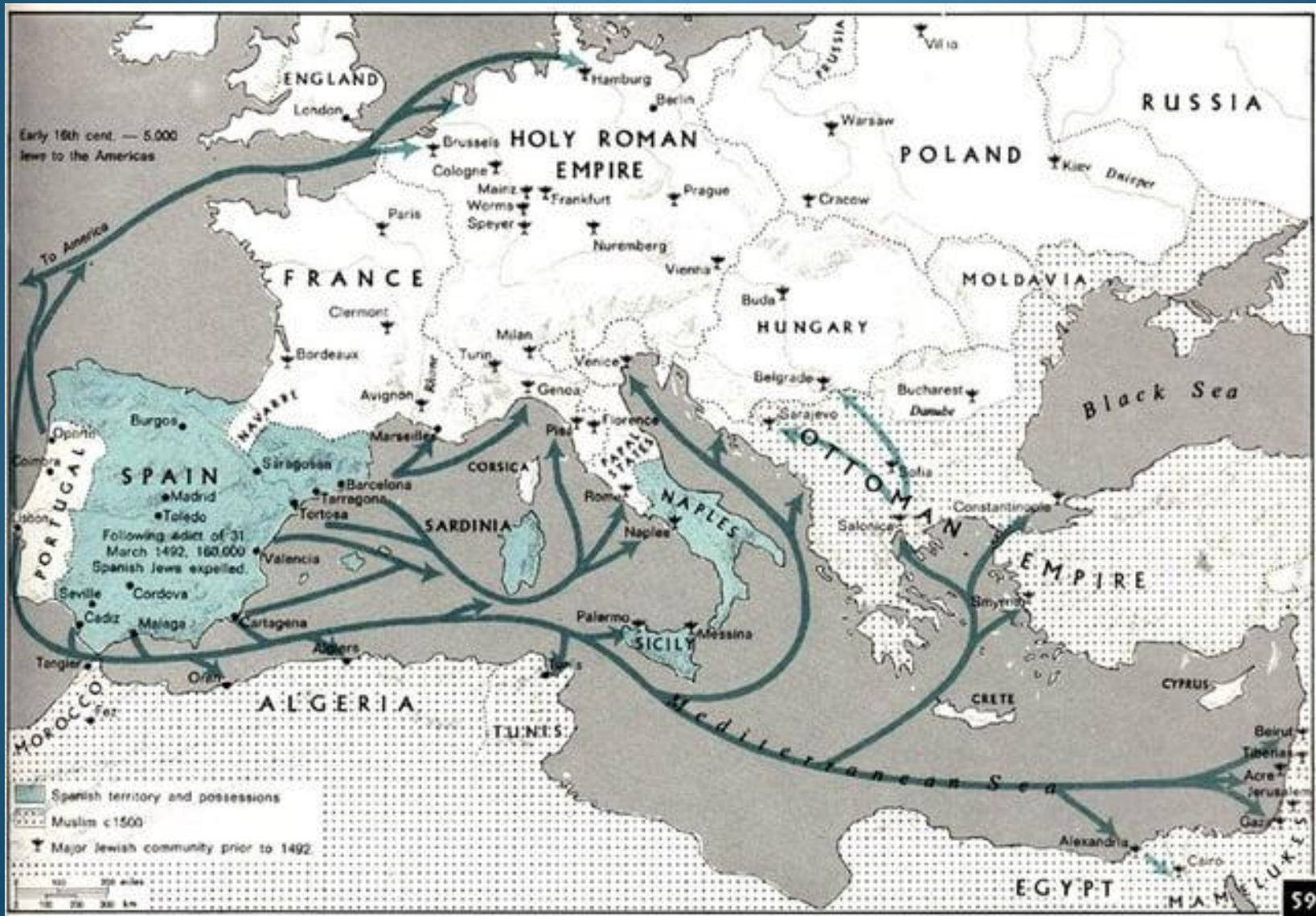

Quelli che molti
chiamano **sefarditi** sono
ebrei dei paesi Arabi, che
andrebbero chiamati più
propriamente orientali
(mizrachim).

Sefarditi significa
letteralmente *spagnoli* e
sarebbero quelli che hanno
mantenuto il rito che si usava
in Spagna e Portogallo al
tempo della cacciata del
1492. .

- Anziani ebrei del vecchio Yschuv di Gerusalemme

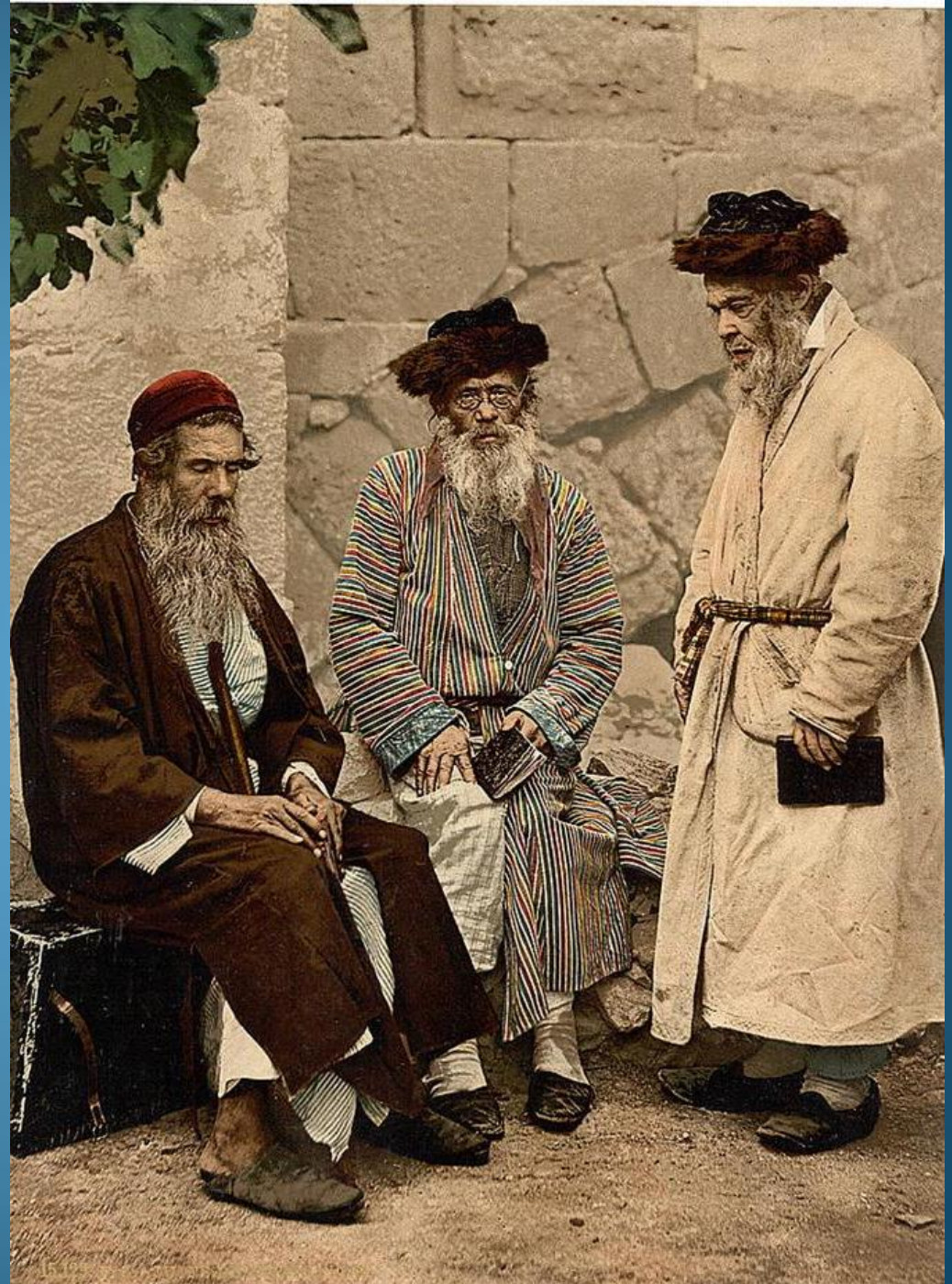

- Ebrei askenaziti e sefarditi a Gerusalemme

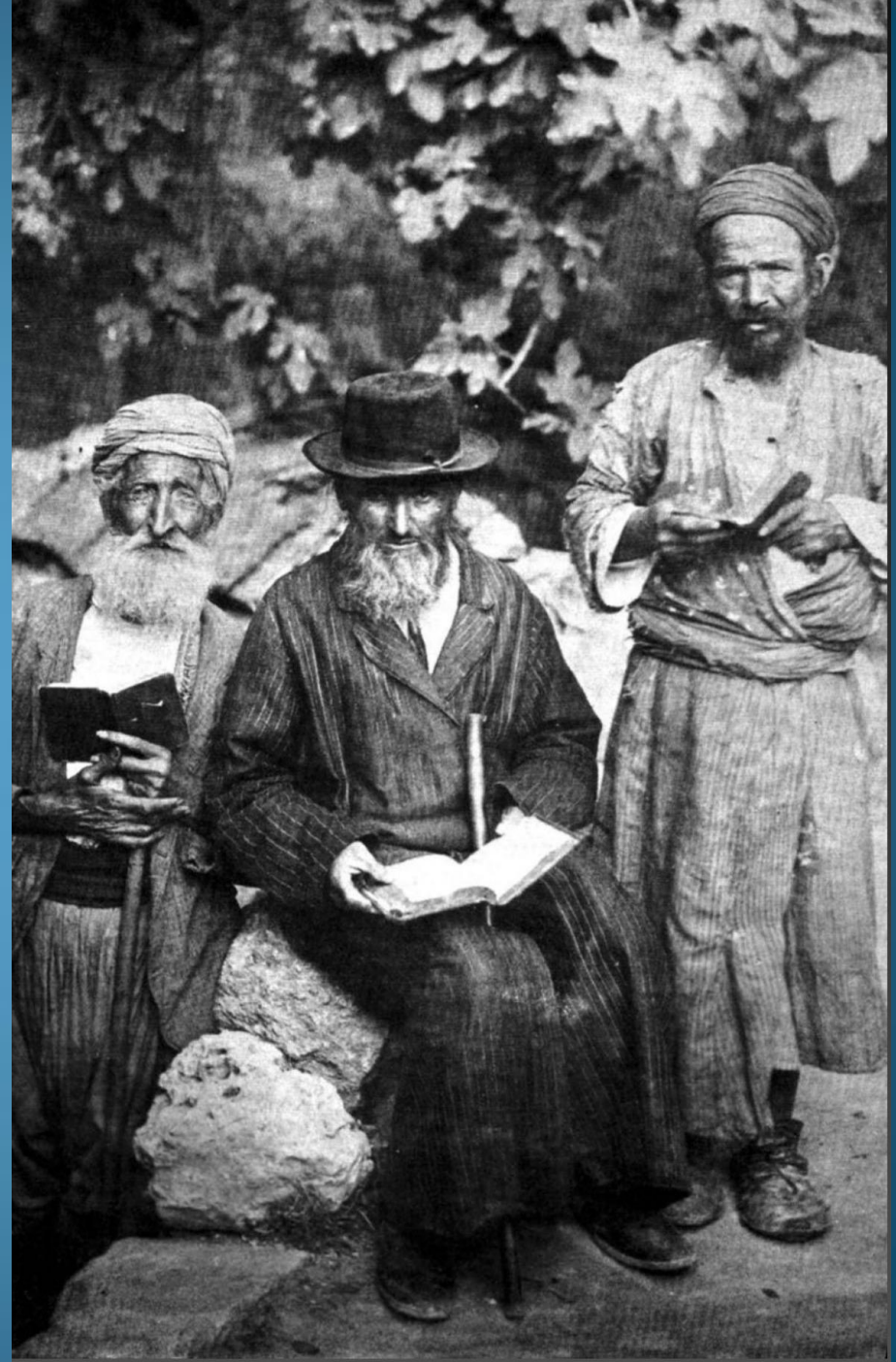

L'espulsione degli ebrei nel
1182. Miniatura tratta dalle *Grandes
Chroniques de France*.



Ebreo errante, Praga, XVI secolo (incisione);
(dettaglio: ebraismo. Praga, XVI secolo.
Ebreo errante con l'obbligatorio anello giallo
imposto dal decreto dell'imperatore
Ferdinando I su tutto il territorio austro-
ungarico. Xilografia del tempo.)



LA LEGGENDA DELL'EBREO ERRANTE

Secondo la leggenda, quando Gesù portava la croce sul calvario, si fermò presso la soglia della casa di un ebreo nella speranza di riposare, ma l'uomo lo scacciò gridando: «Vai via!». Al che Gesù replicò: «Io vado, ma tu vagherai sulla terra fino al mio ritorno!».

Nel 1898, l'«Ebreo errante» fu segnalato nel nord dello stato di New York. Nel 1940 un agente delle assicurazioni che si credeva l'Ebreo errante si mise a studiare le «proprie» biografie alla biblioteca di New York; sul biglietto da visita aveva fatto scrivere Ebreo errante

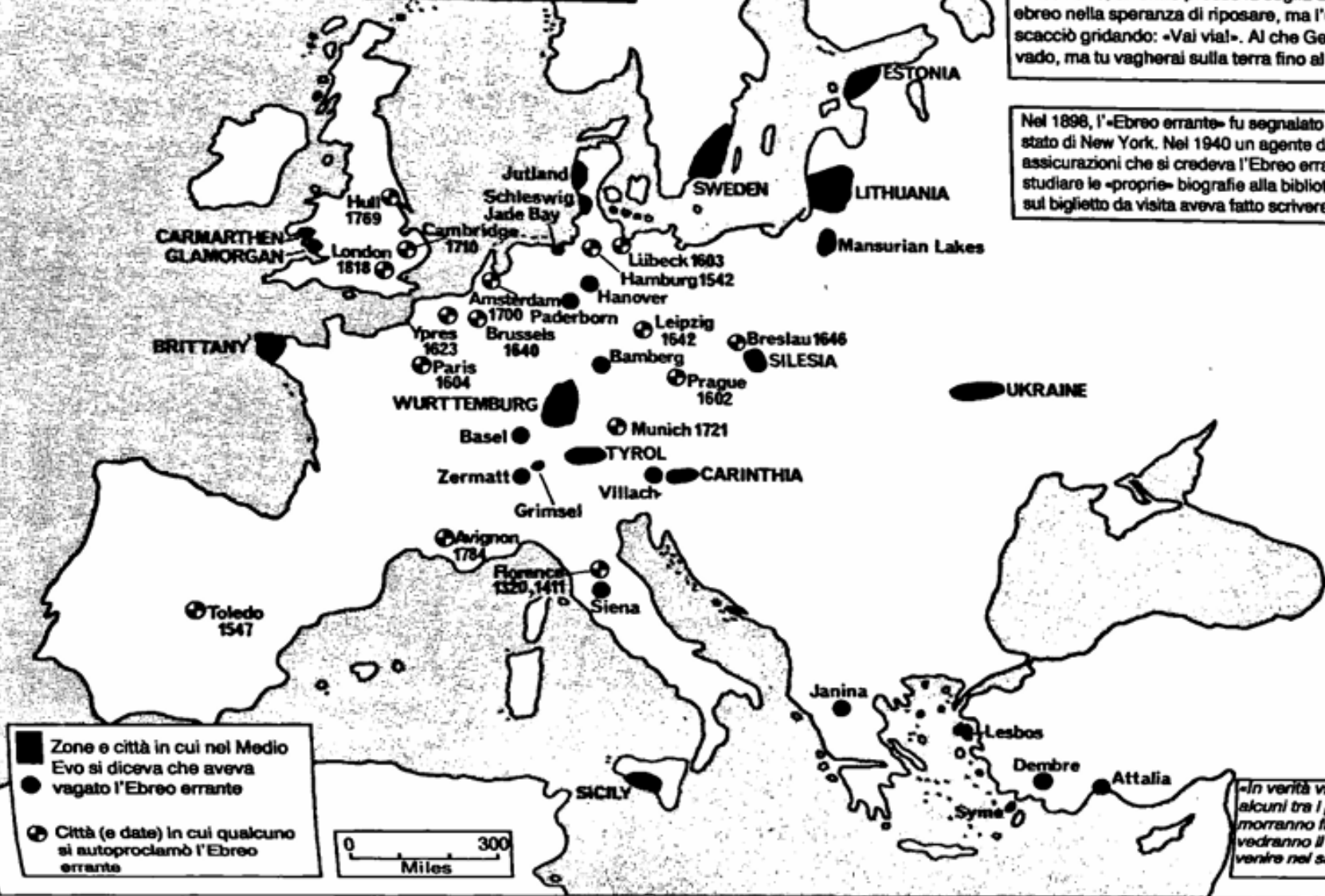

■ Zone e città in cui nel Medio Evo si diceva che aveva vagato l'Ebreo errante

⊕ Città (e date) in cui qualcuno si autoproclamò l'Ebreo errante

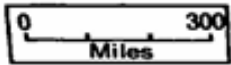

«In verità vi dico, vi sono alcuni tra i presenti che non morranno finché non vedranno il Figlio dell'uomo venire nel suo regno.»
Matteo 16,28

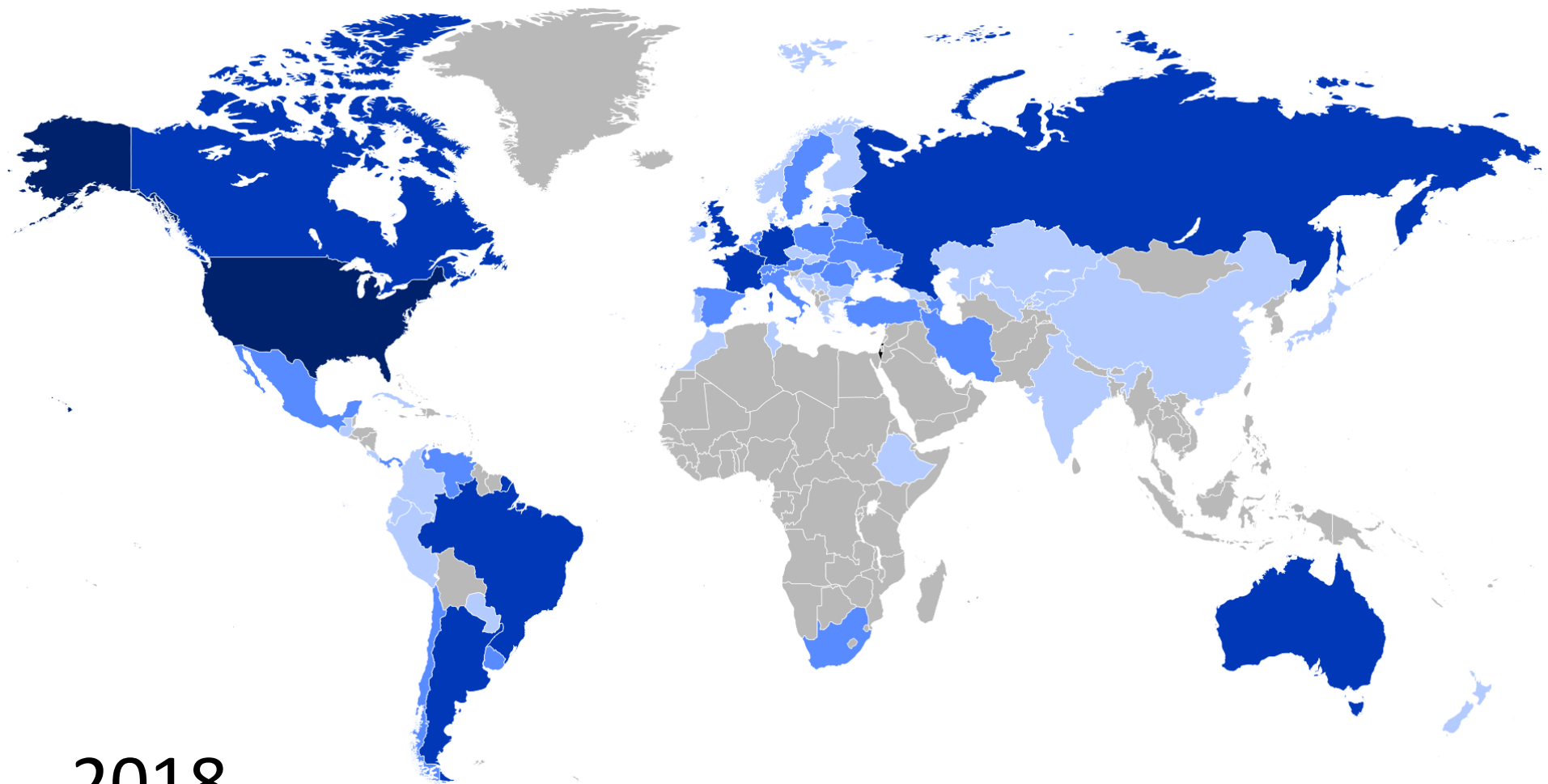

2018

Mappa della diaspora ebraica ■ Israele ■ + 1.000.000 ■ + 100.000 ■ + 10.000 ■ + 1.000

FINE